

MANUAL DE REVISÃO DE
APOSENTADORIA E PENSÃO



Governo do Estado da Paraíba – Paraíba Previdência (PBPREV). **Manual de Revisão de Aposentadoria e Pensão.** João Pessoa, Paraíba, 2025.

INFORMAÇÕES E CONTATO

Paraíba Previdência – PBprev, CNPJ: 06.121.067/0001-60

Endereço: Avenida Rio Grande do Sul, s/n - Bairro dos Estados

CEP: 58.030-020 - João Pessoa - PB

Horário de Funcionamento: Segunda à Quinta: 8h às 17h, Sexta: 8h às 12h

Telefone: (83) 2107-1100

E-mail do Atendimento: atendimento@pbprev365.pb.gov.br

Whatsapp: (83) 98130 – 8505

<http://pbprev.pb.gov.br>

ESTRUTURA ORGANIZACIONAL

Presidente

José Antônio Coêlho Cavalcanti

Diretor Administrativo e Financeiro

Frederico Augusto Cavalcanti Bernardo

Procurador Chefe

Paulo Wanderley Câmara

Chefe de Gabinete

Claudia Cristina Patrício Pereira

Gerente Contábil e Financeiro

Luiz Carlos Júnior

Gerente Previdenciária

Rafaela Cristina Medeiros do A. Soares

Gerente de Informática

Valdécio Maximino da Silva

Gerente da Folha de Pagamentos

Adriana de Moraes Cordeiro

Coordenadora de Programas

Kyscia Mary Guimarães Di Lorenzo

Coordenador do Controle Interno

Roberto Alves de Melo Filho

Coordenador de Orçamento e Execução Financeira

Roberto Brasil Siqueira

Coordenador da Compensação Previdenciária

Thiago Jesus Marinho Luiz

Coordenadora de Gestão de Pessoas

Marilene Félix da Silva

Gestor de Investimentos

Thiago Caminha Pessoa da Costa

Ouvidor

Maximiliano Leite Cavalcanti

CONSELHO DE ADMINISTRAÇÃO

(Biênio 2025/2026)

PBPREV - PARAÍBA PREVIDÊNCIA	Presidente	José Antonio Coêlho Cavalcant
	Suplente	Frederico Augusto Cavalcanti Bernardo
SECRETÁRIO DE ESTADO DA ADMINISTRAÇÃO	Membro	Carlos Tibério Limeira Santos Fernandes
	Suplente	Jacqueline Fernandes de Gusmão
SECRETÁRIO DE ESTADO DA FAZENDA	Membro	Marialvo Laureano dos Santos Filho
	Suplente	Bruno de Sousa Frade
PODER LEGISLATIVO	Membro	Evandro José da Silva
	Suplente	Marcélia dos Santos Ferreira
PODER JUDICIÁRIO	Membro	Eduardo Faustino Almeida Diniz
	Suplente	Einstein Roosevelt Leite
MINISTÉRIO PÚBLICO-MP	Membro	Antônio Hortêncio Rocha Neto
	Suplente	Carlos David Lopes Correia Lima
TRIBUNAL DE CONTAS DO ESTADO	Membro	Maria Zaira Chagas Guerra Pontes
	Suplente	Ludmilla Costa de Carvalho Frade
POLÍCIA MILITAR	Membro	TC Elson Janes dos Santos Ribas
	Suplente	TC Onierbert Elias de Oliveira
SERVIDORES CIVIS ATIVOS	Membro	Ruy Ramalho de Freitas
	Suplente	Maria das Graças A. Teixeira da Rocha
SERVIDORES INATIVOS E PENSIONISTAS	Membro	Uyramir Veloso Castelo Branco
	Suplente	Geraldo Magela Sousa
PROCURDORIA GERAL DO ESTADO - PGE	Membro	Fábio Brito Ferreira
	Suplente	Felipe Tadeu Lima Silvino

CONSELHO FISCAL

(Biênio 2025/2026)

Representante da Controladoria-Geral do Estado - CGE

Titular John Kennedy Ferreira
Suplente Gleydson Farias Bronzeado

Representante dos servidores civis ativos

Membro Aurea Bustorff Feodrippe Quintão
Suplente Emanuel Lima Serrano

Representante dos servidores civis inativos

Membro Hélida Cavalcanti de Brito
Suplente Maria do Socorro Rafel Setimi

Representantes dos militares ativos

Membro Major Estácio Mariano e Oliveira Filho
Suplente Major Nilvan Alves Filho

Representantes dos militares inativos

Membro Cel. Ciro Santos
Suplente Major Hermes de Araújo Souza Filho

Representante da Secretaria de Estado da Fazenda

Membro Marialvo Laureano dos Santos Filho
Suplente Bruno Souza Frade

Representante da Procuradoria-Geral do Estado - PGE

Membro Paulo Márcio Soares Madruga
Suplente Felipe de Brito Lira Souto

Representante do Conselho de Administração da PBPREV

Membro Maria Zaira Chagas Guerra Pontes
Suplente Eduardo Faustino Almeida Diniz

SUMÁRIO

1. OBJETIVO DO MANUAL	07
2. DOCUMENTOS COMPLEMENTARES	07
3. RESPONSABILIDADES	07
4. MANUALIZAÇÃO DAS ATIVIDADES	08
5. FLUXOGRAMA	10
6. ANEXOS	11

1 – OBJETIVO DO MANUAL

Este manual tem como finalidade definir as atribuições das partes envolvidas e orientar quanto aos procedimentos que compõem o processo de revisão de aposentadorias e de pensão, com o propósito de garantir a uniformidade na execução, a eficiência operacional e a qualidade na realização das atividades relacionadas a essa etapa de gestão previdenciária.

A revisão de aposentadoria é um procedimento administrativo cuja função principal é verificar, corrigir ou atualizar atos, valores e informações relacionados à aposentadoria já concedida. Ela pode ocorrer a pedido do segurado ou de ofício (iniciativa do órgão previdenciário).

Já a revisão de pensão, pode ser instaurada a pedido do pensionista ou de ofício (iniciativa do órgão previdenciário ou de administração), quando identificado indício de irregularidade, inconsistência cadastral, alteração na condição de dependência, modificação normativa ou reconhecimento posterior de direito que repercute no benefício.

2 – DOCUMENTOS COMPLEMENTARES

- Constituição Federal;
- Constituição do Estado da Paraíba;
- Emendas Constitucionais Federais nº 20/1998, nº 41/2003, nº 47/2005, nº 70/2012, nº103/2019;
- Emendas Constitucionais Estaduais nº 46/2020 e 47/2020;
- Estatuto do Servidor do Estado da Paraíba;
- Lei Estadual nº 7.517/2003 e suas alterações- Dispõe sobre o Regime Próprio de Previdência Social dos Servidores Públicos do Estado da Paraíba;
- Lei Federal nº 9.717/1998- Regras Gerais de organização e funcionamento dos RPPS;

3 – RESPONSABILIDADES

RESPONSÁVEL	RESPONSABILIDADE
CENATEN – Central de Atendimento	Realiza o atendimento
GPREV – Gerência de Previdência	Analisa o processo e defere/indefer o benefício
CJPREV – Coordenação Jurídica Previdenciária	Emite parecer jurídico, apenas em casos solicitados
CAI – Comissão de Auditoria Interna	Emite parecer de conformidade
PRESI – Presidência	Assina o ato de concessão
FOPAG – Folha de Pagamento	Lança o benefício em folha de pagamento
INOP – Instrução e Organização de Processos	Confere documentação e faz instrução do processo
COPEN – Coordenação de Pensão	Analisa o implemento dos requisitos
ATOS	Prepara e encaminha atos e resenhas para publicação no Diário Oficial
DIGI – Digitalização	Digitaliza processos e encaminha para TCE-PB
SIPREV	Faz o cadastro no sistema SIPREV
ARQ – Arquivo Geral	Arquiva processos

4 – MANUALIZAÇÃO DAS ATIVIDADES

ETAPA	ATIVIDADE	RESPONSÁVEL	DETALHAMENTO
1	Solicitar o pedido de Pensão por morte	REQUERENTE	Junta a documentação necessária e encaminha para análise
2	Formalizar o pedido do benefício	CENATEN	Realiza o protocolo do pedido, fazendo juntada dos documentos
3	Instruir o processo	INOP	Confere a documentação apresentada, faz a instrução solicitando do órgão de origem a documentação necessária, organiza e pagina o processo

4	Analisar o pleito	COAPO	Faz a análise do implemento dos requisitos, definindo a regra e a formulação de cálculo possível e/ou mais benéfica. Emite o relatório de concessão, deferindo ou indeferindo e, em caso de deferimento, a planilha de cálculos para fins de aposentadoria
6	Analisar o pleito	COPEN	Faz a análise do implemento dos requisitos, definindo a regra e a formulação de cálculo possível e/ou mais benéfica. Emite o relatório de concessão, deferindo ou indeferindo e, em caso de deferimento, a planilha de cálculos para fins de pensão
7	Conferir o processo	GPREV	Confere os atos praticados no processo, a legalidade da regra e dos cálculos aplicados
8	Emitir parecer jurídico	CJPREV	Analisa o Mérito e emite parecer jurídico.
9	Homologar o processo	PRESI	Homologa os Atos, Parecer Jurídico (caso haja) e planilhas de cálculos
10	Publicar o Ato do D.O.E	ATOS	Prepara os Atos e resenhas e encaminha para publicação no Diário Oficial
11	Implantar o benefício	FOPAG	Inclui o benefício em folha de pagamento. Se publicado até o dia 10, entra no mês corrente, se publicado após o dia 10, o benefício entra na folha de pagamento do mês subsequente.
12	Enviar o processo ao TCE	DIGI	Digitaliza o processo e encaminha para controle externo do TCE-PB
14	Arquivar o processo	ARQ	Arquiva o processo

5 – FLUXOGRAMA DO PROCESSO

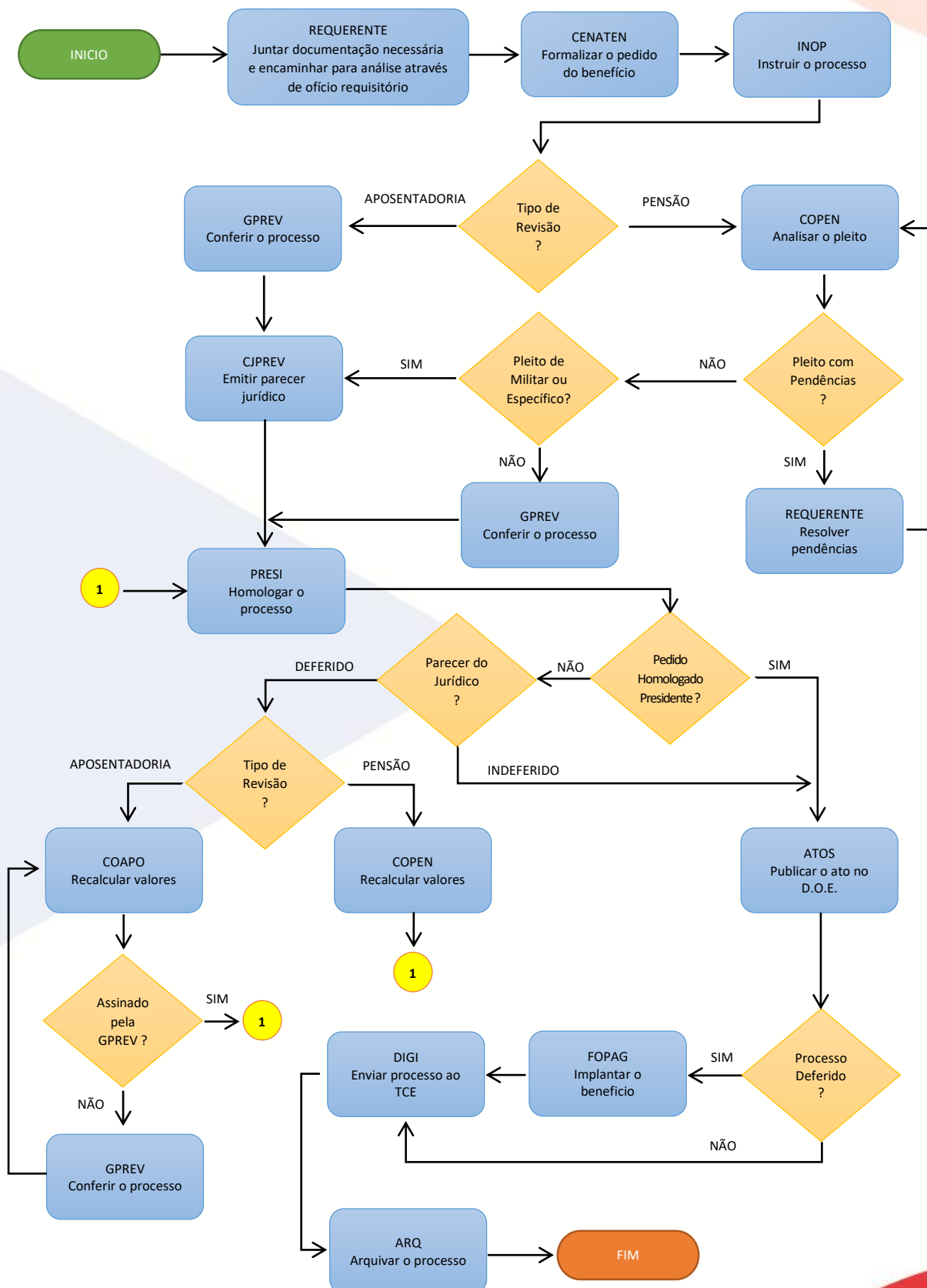

6 – ANEXOS

- Formulário/Requerimento de benefício padrão:

 REQUERIMENTO  <i>Somos todos PARAÍBA</i> Governo do Estado		
Assunto:		
Dados do(a) Requerente:		
Nome Completo:	Cpf nº	
Data de Nascimento:	Natural de:	
Sexo:	Estado Civil:	
RG Nº	Órgão Emissor:	Data de Emissão:
Endereço Completo:	Complemento:	
Bairro:	Cidade:	Estado:
CEP:	Telefone:	Celular:
E-mail:		
Dados do(a) Servidor(a):		
Nome Completo:	Matrícula:	
Lotação:		
Cargo:	Nível:	
Nestes termos, João Pessoa, ____ de ____ de ____ P. Deferimento		
<i>Declaro estar ciente que após a instrução do processo, a PBPrev entrará em contato para informar alguns dados referente benefício solicitado, caso não atenda ou não procure esta Autarquia, no prazo de 03 (três) dias, a inércia será entendida como anuência para publicação.</i>		
<hr/> Assinatura do(a) Requerente		
Testemunhas (apenas nos casos de assinatura por digital, anexar cópias de RG e CPF)		
Nome Completo:	Assinatura:	
1. _____	_____	
2. _____	_____	
SECRETARIA DE ESTADO DO GOVERNO PARAÍBA PREVIDÊNCIA - PBPREV Av. Rio Grande do Sul, S/N – Bairro dos Estados – João Pessoa-PB CEP: 58.030-020 Tel.: 0800 161 6006 ou (83) 2107-1110		

- Formulário/Declaração de acumulação de cargo, função ou de proventos de aposentadoria:

GOVERNO DA PARAÍBA		PBPREV PARAÍBA PREVIDÊNCIA	
DECLARAÇÃO DE ACUMULAÇÃO DE BENEFÍCIOS PREVIDENCIÁRIOS			
Nome:			
CPF n°:		RG n°:	Órgão Expedidor:
<p>Declaro, em atendimento ao disposto nos §§ 1º e 2º do art. 24 da Emenda Constitucional nº 103, de 12 de novembro de 2019 (EC nº 103/2019) e/ou art. 37, inciso XVI da Constituição federal de 1988, que:</p>			
1.	<input type="checkbox"/> NÃO RECEBO outro benefício previdenciário de qualquer regime de previdência.		
2.	<input type="checkbox"/> RECEBO o(s) seguinte(s) benefício(s) previdenciário(s): OBS.: Se faz necessário apresentar documento que informe o cargo e o vínculo (em caso de aposentadoria) e o início do benefício (em caso de pensão e/ou aposentadoria).		
	Tipo	Fonte pagadora	Valor dos proventos
	<input type="checkbox"/> A()P()R		
	<input type="checkbox"/> A()P()R		
	<input type="checkbox"/> A()P()R		
	<input type="checkbox"/> A()P()R		
<p>Legenda: A - Aposentadoria; P - Pensão por morte; R - Remuneração de militar inativo (reformado ou em reserva remunerada).</p>			
3.	<input type="checkbox"/> PROTOCOLEI outro requerimento a benefício previdenciário de: <input type="checkbox"/> Aposentadoria <input type="checkbox"/> Pensão <input type="checkbox"/> Remuneração de militar inativo, ainda pendente de análise, junto a ()PBPrev ()INSS ()Outro, qual: _____		
<p>Estou ciente que a declaração falsa ou diversa de fato ou situação real ocorrida, além de obrigar a devolução de eventuais importâncias recebidas indevidamente, quando for o caso, me sujeita às penalidades previstas nos arts. 171 e 299 do Código Penal Brasileiro.</p>			
<p>_____, ____/____/____.</p> <p style="text-align: center;">Local, Data</p>			
<p>_____ Assinatura completa do declarante ou de seu representante legal</p>			
<p>PARAÍBA PREVIDÊNCIA - PBprev Av. Rio Grande do Sul, S/N – Bairro dos Estados – João Pessoa-PB CEP: 58.030-020 Tel.: (83) 2107-1100</p>			

- Formulário/Termo de opção de benefício:



GOVERNO
DA PARAÍBA



PBPREV
PARAÍBA PREVIDÊNCIA

TERMO DE OPÇÃO DE BENEFÍCIO

Nome:					
CPF n°:		RG n°:		Órgão Expedidor:	

Opto, em caso de benefícios acumuláveis, atendendo ao disposto nos §§ 1º e 2º do art. 24 da Emenda Constitucional nº 103, de 12 de novembro de 2019 (EC nº 103/2019), a percepção integral:

() **DESTE** benefício previdenciário em detrimento dos demais.

() Do seguinte benefício previdenciário em detrimento dos demais, inclusive deste:

Tipo	Fonte pagadora	Valor dos proventos
() A () P () R		

Legenda: A - Aposentadoria; P - Pensão por morte; R - Remuneração de militar inativo (reformado ou em reserva remunerada).

Renuncio, em caso de benefícios não acumuláveis, atendendo ao disposto no art. 37, inciso XVI da Constituição federal de 1988, a percepção:

() **DESTE** benefício previdenciário em detrimento dos demais.

() Do seguinte benefício previdenciário:

Tipo	Fonte pagadora	Valor dos proventos
() A () P () R		

Estou ciente que, conforme o art. 165, § 2º, da Portaria nº 1467/2022, **aplicam-se os redutores previstos nos §§ 1º e 2º do art. 24 da EC nº 103/2019**, nos seguintes casos:

I - pensão por morte deixada por cônjuge ou companheiro de um RPPS com pensão por morte concedida por outro RPPS ou pelo RGPS ou com pensões decorrentes das atividades militares;

II - pensão por morte deixada por cônjuge ou companheiro de um RPPS com aposentadoria concedida no âmbito do RGPS ou de outro RPPS ou com proventos de inatividade decorrentes das atividades militares; ou

III - pensões decorrentes das atividades militares com aposentadoria concedida no âmbito do RGPS ou de RPPS.

_____/_____/_____.
Local, Data

Assinatura completa do declarante ou de seu representante legal

PARAÍBA PREVIDÊNCIA - PBprev
Av. Rio Grande do Sul, S/N – Bairro dos Estados – João Pessoa-PB
CEP: 58.030-020 Tel.: (83) 2107-1100

- **Relação de documentos necessários:**

- **Do Segurado/Instituidor:**

- ✓ Cópia da Certidão de Óbito ou Sentença Declaratória de Ausência transitada em julgado;
 - ✓ Cópia da Carteira de Identidade (RG) e CPF;
 - ✓ Cópia da Certidão de Nascimento ou Casamento;
 - ✓ Cópia do último comprovante de pagamento;
 - ✓ Cópia da sentença que proferiu a Decisão Judicial implantada no contracheque do servidor.

- Se o servidor for inativo:**

- ✓ Cópia da Portaria de Aposentadoria;
 - ✓ **Se militar**: Certidão que ateste a situação do servidor na data do óbito (somente para os casos em que tenha sido transferido para reserva remunerada);

- Se o servidor for ativo:**

- ✓ Cópia da Portaria de nomeação, contrato de trabalho ou equivalente;
 - ✓ Certidão de Tempo de Contribuição Original (e averbações, se for o caso); *
 - ✓ Ficha de Assentamento Individual; *
 - ✓ Fichas financeiras. *

** Caso o servidor seja oriundo de órgão de Administração Indireta (DER, DETRAN, SUPLAN, INTERPA, IASS, UEPB, FUNDAC, FUNESC, CAGEPA, SUDEMA, IMEQ, LOTEPE e JUCEP), outros poderes (MP, TCE, TJ e ALPB), Defensoria Pública ou Polícia Militar.*

- **Do Requerente/Beneficiário:**

- ✓ Declaração de Acumulação de Cargo, Função Ou de Proventos de Aposentadoria;
 - ✓ Cópia da Carteira de Identidade (RG) e CPF;
 - ✓ Cópia do Comprovante de Residência atualizado;
 - ✓ Cópia da Certidão de Nascimento ou Casamento;
 - ✓ Declaração ou Atestado Médico onde conste o código da doença (CID) e identificação do médico (atualizado);
 - ✓ Cópia do Termo de Curatela (para os incapazes);
 - ✓ Nos casos de representação por pessoa diversa do requerente, anexar:
 - Procuração ou curatela,
 - Cópia da Carteira de Identidade (RG, CNH ou identidade profissional) e CPF do(a) procurador(a) / curador(a)

Observações:

1. Todas as cópias deverão ser acompanhadas dos documentos originais ou autenticadas em cartório;
2. A PBprev se reserva o direito de, a qualquer momento, solicitar outros documentos que julgar necessário para o andamento do processo;
3. O requerimento realizado por meio de Procurador deverá ser acompanhado de Procuração Pública com poderes específicos, emitidas em prazo não superior a um ano, e documento de identificação (RG e CPF) do procurador;
4. A Procuração Particular será aceita apenas quando outorgadas para Advogado regularmente inscrito no Conselho de Classe;
5. Em caso de deferimento do processo, será necessária conta bancária em nome do beneficiário(a), no banco Bradesco.

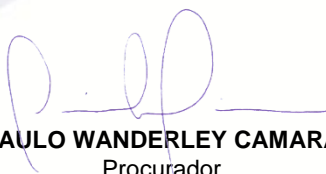
**RAFAELA C. MEDEIROS DO A. SOARES**
Gerente de Previdência**FREDERICO AUGUSTO
CAVALCANTI BERNARDO**
Diretor Administrativo e Financeiro**PAULO WANDERLEY CAMARA**
Procurador**JOSÉ ANTÔNIO COÊLHO
CAVALCANTI**
Presidente PBPREV